

第17回通常総会

日 時 2022年8月27日(土)

14時~16時

場 所 日出町BVI交流ひろば HiCaLi (会議室)



特定非営利活動法人 パワーウェーブ日出

この法人は、ITを活用することで地域住民の潜在能力を引き出し、自立に向け生活の向上、地域での情報活性化及びコミュニティー活動を促すことや地域の高齢者の見守りや子育て活動、地域環境の整備や災害救援活動などに取り組むこととする。又、必要なIT研修プログラムの開発及び研修の具体的な仕組みづくり等、地域社会と協力して取り組み、これらのIT研修が各地で継続的に開催できる事業や、地域に埋もれた人材の発掘と育成を行い、福祉及び地域社会の発展に寄与することを目的とする。

第17回 通常総会

特定非営利活動法人パワーウェーブ日出 次第

日時 2022年8月27日(土) 14:00~16:00

場所 日出町交流ひろばHiCaLi(会議室)

大分県速見郡日出町3244番地1(暘谷駅隣)

(※リモートでの参加可)

1. 開会のことば
2. 理事長挨拶
3. 総会成立宣言
4. 議長選出
5. 議事録署名人選出
6. 議 事

(議決事項)

第1号議案 2021年度事業報告について

第2号議案 2021年度会計収入支出決算について
監査報告

第3号議案 2022年度入会金・会費徴収方法について

(報告事項)

第1号 2022年度事業計画について

第2号 2022年度会計収入支出予算について

7. 議長退席
8. その他
9. 閉会のことば

第1号議案 2021年度事業報告について

2021年7月1日～2022年6月30日まで

1.会員の状況

正会員（個人）	65名
賛助会員（個人）	0名
賛助会員（団体）	0名
会員総数	65名

2. 役員の状況

理事	8名
監事	2名
計	10名

3.事務局業務一般

1 総会 2021年8月7日（日）10:00-12:00

日出町保健福祉センター（コミュニティールーム）

2 理事会及び監事会

種 別	開催年月日	事 項
第1回理事会 WEB	2021年 8月10日	◆議案第4号議案「役員（理事長）選任」について（承認） ◆謝金規定を理事会に諮る（承認）
第2回理事会 WEB	9月19日	◆総会後の前年度活動報告/県へ提出（電子申請完了）（承認）
第3回理事会 WEB	9月29日	◆「総務省デジタル活用支援」事業申請について （山戸理事説明）（承認）
第4回理事会 WEB	2022年 3月30日	◆「総務省デジタル活用支援」申請について 日出町/国東市/中津市（予定候補）（承認）
第5回理事会 WEB	2022年 5月13日	◆「総務省デジタル活用支援」申請について（7/12不採用） ◆支払調書の無い会員について電子で送れる方は電子で発送（承認）
第6回理事会 労働基準局	7月2日	◆労災について（山本理事）手続きについて（終了）

税理士/経理 PW 事務所	7月23日 事務所	◆税理士事務所決算・監査準備 打合せ (税理士法人シーウエイブ)
第7回理事会 WEB	7月16日	◆監査日&理事会について
第8回理事会 WEB	7月20日	◆理事会日程について
監査会 PW 事務所	7月17日 10-12	◆2021年度事業会計監査 (承認) ◆今年度の事業や次年度についてご意見 (理事会へ反映)
第9回理事会 WEB	7月31日	出席者過半数に行かず決定事項が承認できず 8月7日に変更
第10回理事会 WEB	8月7日	◆総会議案について (承認) ◆今年度の事業の振り返り (承認) ◆次年度事業について (承認) ◆総会日程 8/27・14時~16時 日出町交流広場会議室 (承認)

3 講師会/開催場所【日出町保健福祉センター】 毎月第3木曜日/1回(12回)

開催年月日	詳細内容
2021年 7月21日	○福祉センター Word&Excel 基礎講座 Word&Excel 講座⑤ ○豊岡講座 Word スマートアートで連絡網作成 ○藤原講座 ○川崎講座 Word でメッセージカード (はがきサイズ) 『ありがとう』の言葉を使ったカードを作成 ○大神講座 Word スマートアートで連絡網作成
8月18日	○福祉センター Word&Excel 基礎講座 ○豊岡講座 ○藤原講座 ○川崎講座 ○大神講座 お休み

9月15日	<p>○福祉センター Word&Excel 基礎講座 基礎から学ぶ Word&Excel①</p> <p>○豊岡講座 チラシ作成</p> <p>○藤原講座 お休み</p> <p>○川崎講座 お休み</p> <p>○大神講座</p>
10月20	<p>○福祉センター Word&Excel 基礎講座 基礎から学ぶ Word&Excel③</p> <p>○豊岡講座 Word で紅葉と川の模様を作成 最終目標は和歌を入れて作品作成</p> <p>○藤原講座</p> <p>○川崎講座 Word でポチ袋作成。A4 用紙に2つ・おりがみサイズ・お札サイズの3種類の図形を挿入して作成</p> <p>○大神講座 Word でランチョンマット・コースター・箸袋作成</p>
11月17日	<p>○福祉センター Word&Excel 基礎講座 基礎から学ぶ Word&Excel④○豊岡講座</p> <p>○藤原講座 年賀状作成 オリジナル年賀状を作成したら受講者からウィザード利用の声がありウィザードで作成もした</p> <p>○川崎講座 年賀状作成 イラストや図形を使って5種類の年賀状を作成</p> <p>○大神講座</p>
12月	<p>○福祉センター Word&Excel 基礎講座</p> <p>○豊岡講座</p> <p>○藤原講座</p> <p>○川崎講座</p> <p>○大神講座</p>

2022年 1月	○福祉センター Word&Excel ○豊岡講座 ○藤原講座 ○川崎講座 ○大神講座
2月	○福祉センター Word&Excel ○豊岡講座 ○藤原講座 ○川崎講座 ○大神講座
3月 コロナ自粛 で休講	○福祉センター Word&Excel 基礎講座 基礎から学ぶ Word&Excel④ ○豊岡講座 Word で会計報告作成 Excel との違いを感じてもらえた ○藤原講座 ○川崎講座 ペイントを利用して塗り絵 完成作品は講座の素材として利用予定 ○大神講座 ペイントを利用して塗り絵
4月 コロナ自粛 で休講	○福祉センター Word&Excel 基礎講座 Word&Excel 講座② ○豊岡講座 Word でポップアップカード ○藤原講座 ○川崎講座 ○大神講座
5月 コロナ自粛 で休講	○福祉センター Word&Excel 基礎講座 Word&Excel 講座③ ○豊岡講座 Word で折りたたみしおり作成 ○藤原講座 ○川崎講座

	Wordで折りたたみしおり作成 ○大神講座 Wordで折りたたみしおり作成
6月	○福祉センター Word&Excel Word&Excel講座④ ○豊岡講座 「GIFアニメ」 フォトスケーブを利用して作成 ○藤原講座 ○川崎講座 Wordで一筆箋作成。ペイントで塗り絵をして季節の風景を添えてます ○大神講座 「GIFアニメ」 フォトスケーブを利用して作成

4. 事業の成果及び事業報告（2021年7月1日から2022年6月30日まで）

暑中お見舞い申し上げます

今年も色々な事業の縮小中止などコロナウィルス禍自粛により、大変な1年であった事かと思えます。事業継続については危ぶまれることも踏まえ、組織変更及び新規役員で改革の方向で実施しました。

新事業チャレンジすると同時にHPをまとめ見直しを行う。（更新中）

NPO法人パワーウェーブ日出は設立から17年目を迎え、当法人は障がい者・高齢者など生活困窮者との共存共生を目指し、それぞれが支えあえる地域づくりを目標としています。

継続して活動ができますことは会員ならびに地域の皆様や大分県・日出町・日出町教育委員会・日出町社会福祉協議会・大分県社会福祉協議会・大分県内各市町村・(公財)ハイパーネットワーク社会研究所・Microsoft・税理士法人シーウェイブなどの各団体や各種企業様など、沢山のご支援のおかげで達成する事ができました。

① 子育て支援事業

- ・ 大分大学や行政・企業の事業に添って一時託児や・イベント託児を実施。

② 託児事業

イベント託児については、特に大分県や大分大学医学部での学会など各事業と併用の託児事業を受注し、事故なく実施しました。

コロナ禍でもありスタッフ一同、消毒やマスクなど感染対策については万全を尽くして実施。

③ 就業支援事業

- ・ テープ起こしについては検査担当が子育て中でもある中、途切れることなく事業継続出来ました事に感謝しています。今年度は動画編集の事業を受託。依頼者から大変喜ばれました。

各講座会場については

④ 地域活性化事業

- ・ 地域講座として日出町保健福祉センターを中心に開講。

川崎地区ふれあいセンター・豊岡地区ふれあいセンター・藤原地区ふれあいセンター（夜間コース）・大神地区ふれあいセンターと各地域で多くの受講生が、パソコンを身近なものと感じ使い始め、またさらなる向上のために各講座を熱心に何度も受講していただきました。

夜間講座も大変人気の講座でした。

⑤ パソコンサポート支援事業

- ・ 日出町では第1・第3木曜日午後1時から福祉センターで「**無料IT相談**」を実施して地域皆様の支援を行い、今年で17年目を迎えました。IT相談を介した地域の交流の場にもなりました。

「PC 無料相談」は地域の方々はもちろん、地域外の相談者も足を運び、パソコン操作のお困りごとに丁寧に応じ、地域の皆様のよろず相談所的な存在になっております。PCの相談事に気軽に対応していただくのは講師会の方々为中心で、この地道な活動に感謝の意を表します。

⑥ 環境整備事業

・今年はずビエルウォーク中止で恒例の「うつくし隊」活動については数名で日出町の各地域に出向き「日出町を美しくし隊！」として毎週第1日曜日の早朝に45分間のゴミ拾いなどを実施しました。

⑥ 「2021年度県職員のNPO現場体験」事業で、当法人へ研修受入。

大分県（健康づくり支援課）1名。12年連続受け入れる。

・「NPO法人の思いと♡地域とのかかわり」17年間のあしあと！事業説明。

・ICTをツールとして「つといの場づくり」「夜間パソコン講座」「地域パソコン講座」でICTと地域の間係を研修

・ホルトホールにて「女性のための就労応援セミナー」に伴う「イベント託児」で研修。

イベント託児では手や玩具の消毒・検温
マスクなど十分に気を付け実施してます！

「安全 ♡ 安心 ♡ 笑顔」



～ふらっとる～む～ ゆるる

「臨床心理士」の方が
 相談員に入って頂けます。（要予約）
 090-9652-5361
 （受付時間 9時～17時）

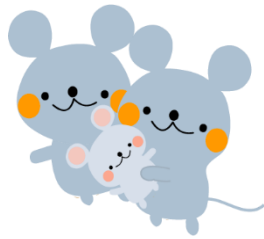

高校や学校生活に不安を感じる子ども・保護者のための

～ふらっとる～む～ ゆるる

- 毎月第3水曜日
10:00～14:00 open
- 日出町複合施設 BiVi HIJI
交流広場 HiCaLi 多目的室1

いつも頑張っている気持ちを少しゆるめに
 ふらっと来ませんか？『ゆるる』で話すことで
 あなたの心が少し軽くなると嬉しいです

登校を渋ることも
 私の不安を聞いてほしい

今日も先生から連絡
 モヤモヤする気持ちを
 聞いてほしいとき

少し心配なだけ
 だけど…
 話を聞いてほしいな

今は大丈夫
 でも、まだ行きたく
 ないって言ったら…

町外の方でも
 おじいちゃんや
 おばあちゃんでも
 おともだちでも
 大丈夫

秘密厳守 心にた
 まっていることを
 話しませんか？

～ふらっとる～む～
ゆるる
 話を聞いただけですが、あ
 なたの心が少しでも軽く
 なればうれしいです。

～お問合せ先～
NPO 法人パワーウェーブ日出
 住所：大分県速見郡日出町 2997 番地 2
 電話：090-9652-5361（受付時間 9時～17時）
 メールアドレス：pw-ys@pwhiji.jp
 大分県「地域を担うNPO 協働モデル創出事業委託事業」

高校や学校生活に不安を感じる子ども・保護者のための

～ふらっとる～む～ ゆるる

- 毎月第3水曜日
10:00～14:00 open
- 日出町複合施設 BiVi HIJI
交流広場 HiCaLi 多目的室1

いつも頑張っている気持ちを少しゆるめに
 ふらっと来ませんか？『ゆるる』で話すことで
 あなたの心が少し軽くなると嬉しいです

登校を渋ることも
 私の不安を聞いてほしい

今日も先生から連絡
 モヤモヤする気持ちを
 聞いてほしいとき

少し心配なだけ
 だけど…
 話を聞いてほしいな

今は大丈夫
 でも、まだ行きたく
 ないって言ったら…

町外の方でも
 おじいちゃんや
 おばあちゃんでも
 おともだちでも
 大丈夫

秘密厳守 心にた
 まっていることを
 話しませんか？

～ふらっとる～む～
ゆるる
 話を聞いただけですが、あ
 なたの心が少しでも軽く
 なればうれしいです。

～お問合せ先～
NPO 法人パワーウェーブ日出
 住所：大分県速見郡日出町 2997 番地 2
 電話：090-9652-5361（受付時間 9時～17時）
 メールアドレス：pw-ys@pwhiji.jp
 大分県「地域を担うNPO 協働モデル創出事業委託事業」

5.

2021年度パソコン講座(2021.7~2022.6)						
事業名	講座名	講期(始)	講期(終)	回数	受講者数	実施場所
地域活性化事業	川崎講座	7月6日	7月27日	4	11人	川崎ふれあいセンター
"	大神講座	7月7日	7月28日	4	10人	大神ふれあいセンター
"	豊岡講座	7月1日	7月29日	4	8人	豊岡公民館
"	藤原講座(夜間)	7月1日	7月22日	4	13人	保健福祉センター
"	福祉C講座	7月2日	7月30日	4	10人	保健福祉センター
"	豊岡講座	8月5日	8月26日	3	9人	豊岡公民館
"	福祉C講座	8月6日	8月27日	4	4人	保健福祉センター
"	川崎講座	9月7日	9月28日	4	9人	川崎ふれあいセンター
"	大神講座	9月8日	9月29日	4	9人	大神ふれあいセンター
"	豊岡講座	9月2日	9月30日	3	9人	豊岡公民館
"	藤原講座(夜間)	9月2日	9月30日	4	9人	保健福祉センター
"	福祉C講座	9月3日	9月24日	3	8人	保健福祉センター
"	川崎講座	10月5日	10月26日	4	10人	川崎ふれあいセンター
"	大神講座	10月6日	10月27日	4	9人	大神ふれあいセンター
"	豊岡講座	10月7日	10月28日	4	9人	豊岡公民館
"	藤原講座(夜間)	10月7日	10月28日	4	10人	保健福祉センター
"	福祉C講座	10月1日	10月22日	4	8人	保健福祉センター
"	川崎講座	11月2日	11月30日	4	11人	川崎ふれあいセンター
"	大神講座	11月10日	11月24日	3	10人	大神ふれあいセンター
"	豊岡講座	11月4日	11月25日	4	9人	豊岡公民館
"	藤原講座(夜間)	11月4日	11月25日	4	9人	保健福祉センター
"	福祉C講座	11月5日	11月26日	4	5人	保健福祉センター
"	豊岡講座	12月2日	12月23日	4	9人	豊岡公民館
"	福祉C講座	12月3日	12月24日	4	3人	保健福祉センター
"	川崎講座	1月11日	2月1日	4	8人	川崎ふれあいセンター
"	大神講座	1月12日	1月26日	3	9人	大神ふれあいセンター
"	豊岡講座	1月13日	1月27日	3	6人	豊岡公民館
"	藤原講座(夜間)	1月7日	1月28日	4	7人	保健福祉センター
"	福祉C講座	1月6日	1月27日	4	8人	保健福祉センター
"	川崎講座	2月8日	3月1日	4	7人	川崎ふれあいセンター
"	大神講座	2月2日	2月16日	3	8人	大神ふれあいセンター
"	豊岡講座	2月3日	2月24日	4	5人	豊岡公民館
"	福祉C講座	2月4日	2月25日	3	9人	保健福祉センター
"	川崎講座	3月8日	3月29日	4	10人	川崎ふれあいセンター
"	大神講座	3月2日	3月23日	4	8人	大神ふれあいセンター
"	豊岡講座	3月3日	3月24日	4	7人	豊岡公民館
"	藤原講座(夜間)	3月3日	3月24日	4	6人	保健福祉センター
"	福祉C講座	3月4日	3月25日	4	6人	保健福祉センター
"	豊岡講座	4月7日	4月28日	4	8人	豊岡公民館
"	藤原講座(夜間)	4月7日	4月28日	4	8人	保健福祉センター
"	福祉C講座	4月1日	4月22日	4	5人	保健福祉センター
"	川崎講座	5月10日	5月31日	4	8人	川崎ふれあいセンター
"	大神講座	5月11日	5月25日	3	9人	大神ふれあいセンター
"	豊岡講座	5月12日	5月26日	3	5人	豊岡公民館
"	藤原講座(夜間)	5月12日	5月26日	3	8人	保健福祉センター
"	福祉C講座	5月6日	5月27日	4	4人	保健福祉センター
"	川崎講座	6月7日	6月28日	4	9人	川崎ふれあいセンター
"	大神講座	6月1日	6月22日	4	8人	大神ふれあいセンター
"	豊岡講座	6月9日	6月30日	4	9人	豊岡公民館
"	藤原講座(夜間)	6月2日	6月23日	4	8人	保健福祉センター
"	福祉C講座	6月3日	6月24日	4	6人	保健福祉センター
サポート支援事業	IT相談	第1 第3水曜日			37	
				延べ	447人	

事業名	事業内容	実施日時	実施場所	従事者の人数	受益対象者の範囲及び人数
イベント 子育てパパ応援講座①	託児	8月	中小企業会館 日田複合文化施設	2	2
イベント 子育てパパ応援講座②	託児	9月	中小企業会館 日田複合文化施設	3	3
イベント 女性のための就労応援セミナー	託児	10月	ホルトホール	30	25
イベント 女性のための就労応援セミナー	託児	11月	ホルトホール	32	23
イベント 女性のための就労応援セミナー	託児	12月	ホルトホール	17	9
会 イベント	託児	1月	ホルトホール	4	5
延べ				88人	67人

7. 【最近の無料IT相談室】

IT相談室 月別利用状況

《 20217月～2022年6月 》 【利用状況】

年度	利用者数
H20年	232
H21年	277
H22年	361
H23年	345
H24年	173
H25年	402
H26年	273
H27年	215
H28年	152
H29年	87
H30年	93
R1年	43
R2年	37
R3年	12

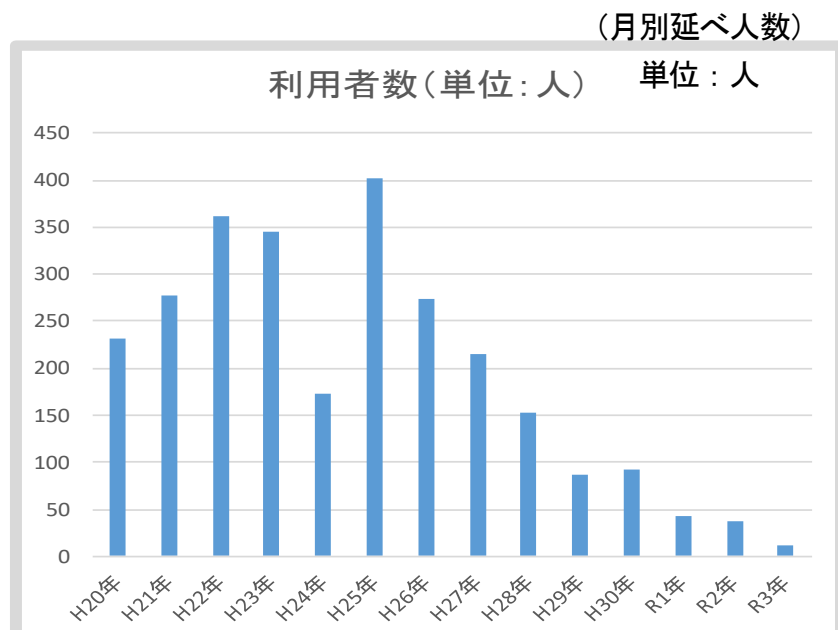

パワーウェーブ日出主催の無料IT相談は、開設より17年目になりました。

月の第1・第3水曜日(13:00～15:00)に実施しております。

今年度はコロナウィルス自粛の為曜日変更をもって継続中。

2021年7月～2022年6月までの活動ショット



「令和3年度

飛び出せ公務員研修プロジェクト」

(研修受入は大分県福祉保健部から)

NPO 現場体験実習。

地域講座に大変ご興味があり、「夜間講座」の受講を体験する。人気講座です！(^_^)!

地域での高齢者のみなさん
生き活きてます！

フム・フム なるほど～
頭の回転も指を動かす事で
サクサクです。若い



【イベント託児】ホルトホール和室

(東京の企業から年間受託)

大分県「飛び出せ公務員」研修で

イベント託児参加。

男性はお子さんに大人気です。(=^・^=)♡

受付から常に検温♡消毒♡マスク

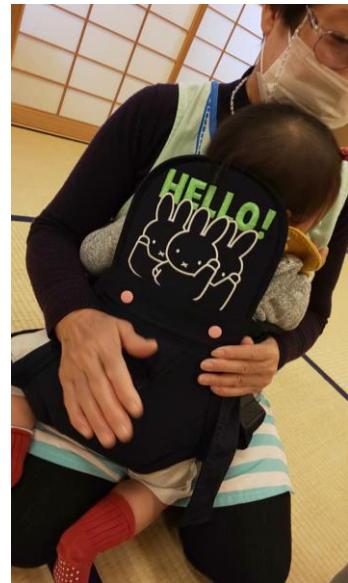

コロナ禍でも子育てママの支援♡

まだまだ元気です！

検温・手の消毒・マスクは常に気を付け、出入りの周知で記録簿を備える。

各事業終了後は、おもちゃなど備品の消毒を常日頃から実施！

今期は大分・日田で実施。コロナ禍で大変な中、実施しました。

安全・安心・笑顔で実施中。スタッフの皆さん有難うございました。

第2号議案 2021年度会計収入支出決算について

特定非営利活動法人に係る会計財産目録

特定非営利活動法人 パワーウェーブ日出
全事業所

(単位：円)

令和 4年 6月30日 現在

《資産の部》

【流動資産】

(現金・預金)

現金	264,270
小口現金	(264,270)
普通預金	6,573,037
大分銀行	(763,820)
大分銀行(ふるさと)	(3,860,217)
郵便局	(1,949,000)
定期積金	600,000
現金・預金計	<u>7,437,307</u>

(売上債権)

未収入金(R3年度会費未収分)	63,000
売上債権計	<u>63,000</u>

(その他流動資産)

前払費用(事務所家賃7月分)	20,000
その他流動資産計	<u>20,000</u>

流動資産合計 7,520,307

資産の部 合計 7,520,307

《負債の部》

【流動負債】

未払金(R4年6月分謝金)	229,613
預り金	20,103
源泉所得税(謝金)	(4,886)
源泉所得税(謝金)	(12,248)
雇用保険料	(2,969)
未払法人税等	71,000
流動負債計	<u>320,716</u>

【固定負債】

代表者勘定	216,383
固定負債計	<u>216,383</u>
負債の部 合計	<u>537,099</u>

正味財産 6,983,208

特定非営利活動に係る事業会計損益（収支）計算書①

特定非営利活動法人 パワーウェーブ日出 自 令和 3年 7月 1日 至 令和 4年 6月30日

【経常収益】		
【受取会費】		
正会員受取会費	111,000	
正会員受取入会金	4,000	
【受取寄付金等】		
受取寄付金	8,000	
【事業収益】		
事業 収益	3,373,398	
【その他収益】		
受取 利息	28	
雑収入	490,000	
経常収益 計	3,986,426	3,986,426
【経常費用】		
【事業費】		
(人件費)		
人件費計	0	
(その他経費)		
諸 謝 金	1,640,147	
旅費交通費(事業)	10,950	
通信運搬費(事業)	27,199	
消耗品 費(事業)	2,975	
水道光熱費(事業)	13,000	
賃 借 料(事業)	29,040	
保 險 料(事業)	41,840	
諸 会 費(事業)	5,000	
租税公課(事業)	2,250	
支払手数料(事業)	510	
雑費(事業)	770	
その他経費計	1,773,681	
事業費 計		1,773,681

特定非営利活動に係る事業会計損益計算書②

【管理費】		
給料手当	1,162,786	
印刷製本費	39,699	
会議費	8,857	
旅費交通費	119,543	
通信運搬費	173,162	
消耗品費	15,821	
水道光熱費	43,980	
地代家賃	282,000	
賃借料	82,296	
広告宣伝費	3,300	
諸会費	46,940	
租税公課	1,650	
支払手数料	366,520	
	2,346,554	
その他経費計	2,346,554	
管理費計		2,346,554
経常費用計		4,120,235
当期経常増減額		△ 133,809
【経常外収益】		
経常外収益計		0
【経常外費用】		
経常外費用計		0
税引前当期正味財産増減額		△ 133,809
法人税、住民税及び事業税		71,000
経理区分振替額		0
当期正味財産増減額		△ 204,809
前期繰越正味財産額		7,188,017
次期繰越正味財産額		6,983,208

特定非営利活動に係る事業会計貸借対照表

特定非営利活動法人 パワーウェーブ日出
全事業所

(単位：円)

令和 4年 6月30日 現在

資 産 の 部		負 債 ・ 正 味 財 産 の 部	
科 目	金 額	科 目	金 額
【流動資産】		【流動負債】	
(現金・預金)		未 払 金	229,613
現 金	264,270	預 り 金	20,103
普通預金	6,573,037	未払法人税等	71,000
定期 積金	600,000		
現金・預金 計	7,437,307		
(売上債権)		流動負債 計	320,716
未収 入金	63,000	【固定負債】	
売上債権 計	63,000	代表者勘定	216,383
(その他流動資産)		固定負債 計	216,383
前払 費用	20,000	負債の部合計	537,099
その他流動資産 計	20,000	正 味 財 産 の 部	
流動資産合計	7,520,307	【正味財産】	
		前期繰越正味財産額	7,188,017
		当期正味財産増減額	△ 204,809
		正味財産 計	6,983,208
		正味財産の部合計	6,983,208
資産の部合計	7,520,307	負債・正味財産の部合計	7,520,307

監査報告書

特定非営利活動法人 パワーウェーブ日出
理事長 小野 町子 殿

私たち監事は、定款の規定に基づき、特定非営利活動法人 パワーウェーブ日出 2021年度(2021年7月1日から2022年6月30日まで)の計算書類、すなわち、財産目録、貸借対照表、損益計算書、ならびに、理事の業務の執行状況について監査を行った。

証憑書類、補助元帳等と2021年度の計算書類を照合した結果、法令、定款等に違反する事実はなく、2021年度の計算書類、すなわち、財産目録、貸借対照表、損益計算書は、法人の財産および損益の状況を正しく示しているものと認める。また、理事の業務執行状況について、法令、定款等に違反する事実はなかったと認める。

以上

監査実施日：2022年7月 17日

監事 衛藤 廣行 

監事 佐藤 清江 

第3号議案 2022年度入会金・会費徴収方法(案)について

この法人の入会金及び会費は、次に掲げる額とする。

(1) 正会員

入会金(個人) 1,000円

(団体) 10,000円

年会費(個人) 2,000円

(団体) 50,000円

(2) 賛助会員

賛助会費(個人) 2,000円

(団体) 5,000円

02		【郵便局】 払込取扱票				通常払込料金 加入者負担			
口座記号		口座番号(右詰めで記入)				金額			
017002		101497							
加入者 NPO法人 パワーウェーブ日出						料金		備考	
振込項目にチェックをお願いします。									
<input type="checkbox"/> 入会申込 1,000円【初年度】									
<input type="checkbox"/> 年会費 2,000円 (年 年 年未納)									
<input type="checkbox"/> 寄付金 1 <input type="checkbox"/> 3,000円(<input type="checkbox"/>) / 他(<input type="checkbox"/>)円									
干 おと 依 頼 人 おな まえ ご連絡先電話番号						日 附 印			
裏面の注意事項をお読みください。(ゆうちょ銀行) これより下欄には何も記入しないでください。									

当法人の活動に、ご賛同いただけます方へ寄付のお願い！

社会貢献活動へのご寄附を受け付けています。個人、法人、任意団体を問いません。(振込につきましては現金・振込としています)

3,000円 (何口でも可) ご協力を宜しくお願いいたします。

会費及び寄付金 振込先

加入者名：NPO 法人パワーウェーブ日出

口座記号：01700-2 口座番号 101497

【2022年度 運営組織(案)】

役職	役員
理事	小野町子
//	山崎義行
//	工藤美子
//	石橋伸之
//	山本真一
//	竹下芙美子
//	志谷 瞳
//	山戸康弘
監事	衛藤廣行
監事	佐藤済江
顧問	

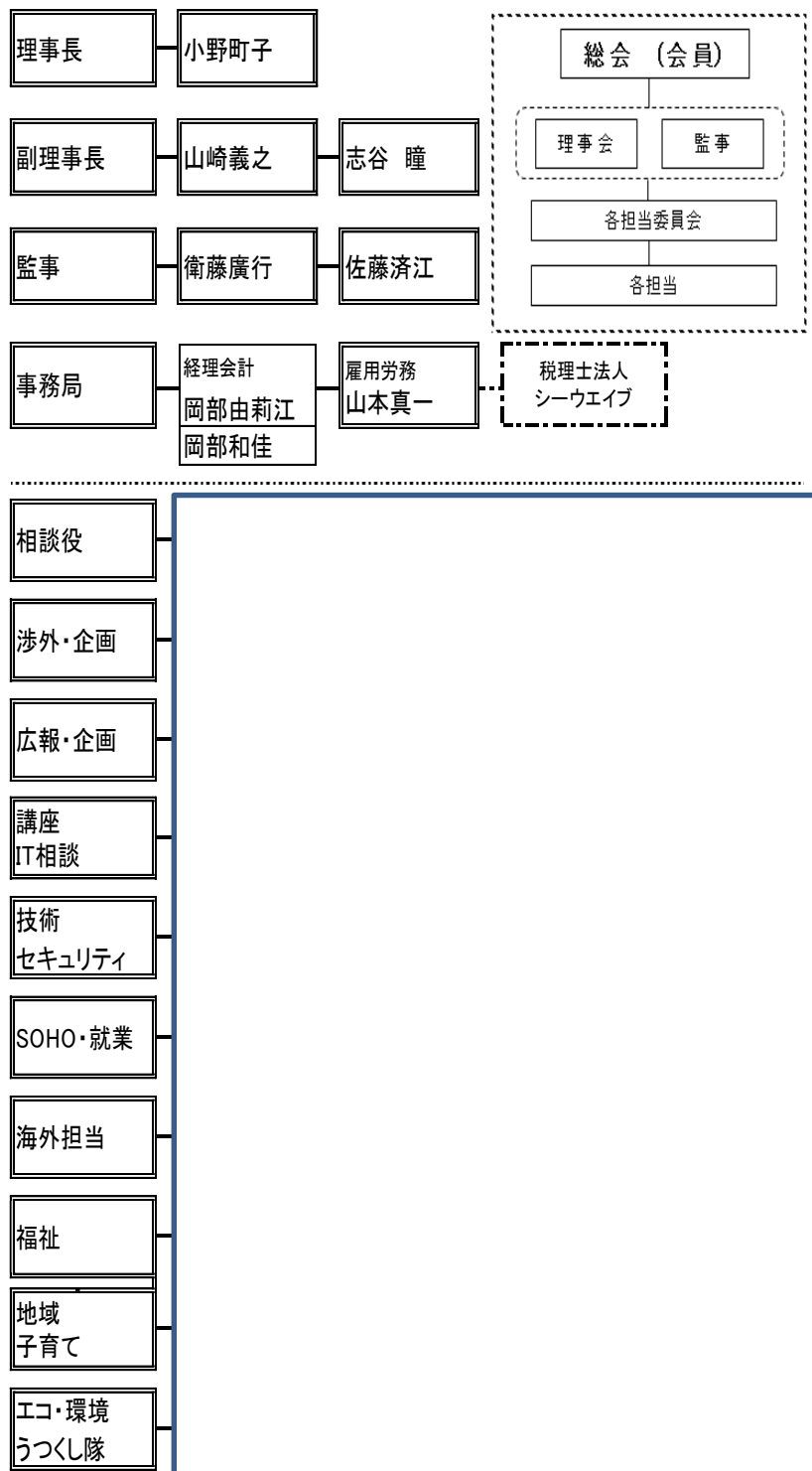

支援団体・企業

マイクロソフト株式会社/NPO法人イ・エルダー/NPO法人e/パーツ/e-Ac協会
 大分県/日出町/ハイパーネットワーク社会研究所/大分UPプログラム/
 大分県ボランティア・市民活動センター/大分合同新聞/OBS
 (株)コイシ/杵築測量設計事務所/(株)シー・エイ・ティー/社会福祉法人そよかぜ
 電子印刷センター/小野高速印刷(株)
 大分県社会福祉協議会/日出町社会福祉協議会
 社会福祉法人高齢者総合福祉施設 暘谷苑

第1号 2022年度事業計画について

2022年度事業計画（2022年7月1日から2023年6月30日まで）

- ① 子育て支援事業
 - ・子育て支援事業は「イベント託児」を引続き継続するものとします。
 - ・国東市において子育てママ支援事業として「**スマホ講座&相談事業**」新規事業予定。
- ② 地域活性化事業
 - ・日出町内各地において地域コミュニティを含む**パソコン各地域講座**を継続。
 - ・日出町のお寺にて檀家さん向け「パソコン講座」をご希望に堪え、新規追加実施。
 - ・藤原地区では**夜間パソコン講座**希望者のご期待に添えるよう今後も講師陣の協力により継続。
 - ・日出町保健福祉センターはPW事業出発点でもあり、地域住民へ少しでも貢献できるように、日出町とNPOの協働事業が更に構築ができるよう今年度も活動継続。
 - ・「不登校・引きこもりの保護者に寄り添う」各月実施中の「**ふらっとるーむ ゆるる**」相談窓口において、臨床心理士を配置（時間など要予約）継続。
※令和4年度「大分の青少年」（NO. 85-2）の掲載予定（9月号）
 - ・**SOHO(在宅)**支援事業&就業支援事業継続(今年度は若い方々のチャレンジ事業推進)
- ③ 人材育成事業について
 - ・**SOHO 推進に沿って技術支援事業。(テープ起こし/動画編集/イラストレーター等)**
- ④ 海岸クリーンアップ作戦 ～おおいたのきれいな海岸を守るため～糸ヶ浜海岸清掃参加
 - ・「おおいた♥うつくし隊」も参加。エコ活動は身近で出来る事から・・・。
- ⑤ 日出町イベント「第15回ザビエルの道ウォーキング大会」受付など運営サポート
- ⑥ 各種イベント。
- ⑦ その他事業については役員会協議において随時検討実施いたします。

2022年度パソコン講座事業計画

	福祉センター	内容	詳細	
R4	7月	Excel & Word活用術②	暑中見舞い	はがきサイズ設定
	8月	Excel & Word活用術③	計算	Excel
	9月	Excel & Word活用術④	文章作成	Wordを使って
	10月	Excel & Word活用術⑤	イラスト挿入	Wordを使って
	11月	基礎から学ぶWord&Excel①	入力からスタート	Word
	12月	基礎から学ぶWord&Excel②	入力からスタート	Excel
R5	1月	基礎から学ぶWord&Excel③	画像入りチラシ	写真やイラスト入りチラシ
	2月	基礎から学ぶWord&Excel④	表入りチラシ	表が入ったチラシ作成
	3月	基礎から学ぶWord&Excel⑤	スキルに合わせて	Excelの表を見やすく整えよう
	4月	Word&Excel講座①	スキルに合わせて	Word/Excel応用編
	5月	Word&Excel講座②	スキルに合わせて	Word/Excel応用編
	6月	Word&Excel講座③	スキルに合わせて	Word/Excel応用編

第2号 2022年度会計収入支出予算について

(2022年7月1日から2023年6月30日まで)

特定非営利活動法人 パワーウェーブ日出

科 目	金 額 (単位:円)(消費税込み)	
I 経常収入の部		
1 会費・入金収入		
正会員入金収入	5,000	
正会員会費収入	120,000	
賛助会員入金収入	0	
賛助会員会費収入	0	125,000
2 事業収入		
子育て支援	0	
IT環境整備	0	
地域活性	3,285,398	
		3,285,398
3 補助金収入		1,000,000
4 寄付金収入		0
5 雑収入		150
経常収入合計		4,410,548
II 経常支出の部		
1 事業費		
子育て支援	0	
IT環境整備	0	
地域活性	1,942,299	
		1,942,299
2 管理費		
人件費	1,200,000	
印刷製本費	36,000	
旅費交通費	120,000	
通信運搬費	120,000	
消耗品 費	60,000	
水道光熱費	48,000	
地代 家賃	300,000	
諸 会 費	60,000	
リース 料	90,000	
支払手数料	360,000	
その他	78,000	2,472,000
経常支出合計		4,414,299
経常収支差額		△ 3,751
III その他資金収入の部		
1 その他資金収入		0
その他資金収入合計		0
IV その他資金支出の部		
1 その他資金支出		0
2 予備費		40,000
その他資金支出合計		40,000
法人税等		71,000
当期収支差額		△ 114,751
前期繰越収支差額		3,888,419
次期繰越収支差額		3,773,669

「地域講座 日出町保健福祉センター」 金曜日（10：00～12：00）

【夜間講座】木曜日（19：30～21：30） 優しく指導の鈴木先生&工藤先生

今日は県庁職員の「飛び出せ公務員」事業で研修中、午前中は事務所にてNPOについて地域での声を聴く！



唯一の夜間講座である藤原講座も、受講歴10年を超えるベテランさん方を中心に、毎回笑いに事欠かない時間を過ごしています。



受講生それぞれの必要にあわせてワードやエクセルに取り組んでいらっしゃいます。区長、班長その他地域の団体お世話をされている方も多く、団体に必要な書類など実用的な内容を完成されています。



偶然にも知り合いの知り合いが同じ方、というような世間の狭さも話題になったりしています。（コミニティーの場でも有ります）



「豊岡公民館講座」 午前講座（10：00～12：00）

今月は暑中見舞いを作成
89歳!!の方も通って来ています。



コロナ感染予防にみんなで気をつけながら、パソコンを触っています。
1つできるようになると、次にやってみたいことが見つかりますね(*´ω*)」

「川崎公民館講座」 午前講座（10：00～12：00）

川崎地区中心の11名の方が受講中です。
 皆さん、長く受講して下さいませ。
 『一筆箋』『年間手帳』『ごみの日カレンダー』等、
 身近な物、季節や流行を取り入れて、
 ワード作品を中心に制作しています。

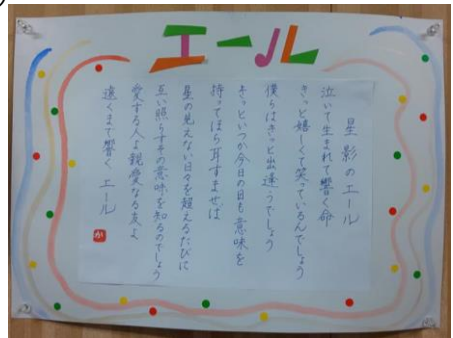

7月は、『ありがとうカード』を作成中。コロナ禍の今だからこそ、身近な人に感謝の気持ちを伝えたい！とても素敵な作品が出来ています。

「大神公民館講座」 午前講座（10：00～12：00）

「7月は自分の趣味や好きなものを反映させながら、オリジナルの暑中見舞いを作りました」コロナに負けず、笑顔いっぱいに取り組んでいます。

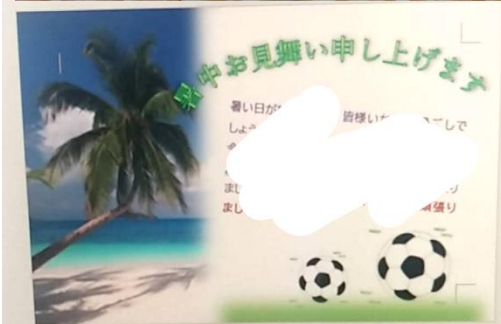

松川先生・藤井先生

有難うございました！