

これからは手放せない! マイナンバーカード

おもて面にあなたの
顔写真入り!
「本人確認書類」
として使えるよ!



< おもて面 >



< うら面 >

うら面のICチップに
あなた本人である
ことを証明する、
「電子証明書」
が入っているよ!

申請は
お早めに!



マイナンバーPRキャラクター
マイナちゃん

くらしを便利に! マイナンバーカード!



本人確認書類
になる!

ライブ会場の入場、
携帯の契約、会員登録
などに使える!



各種証明書をコンビニ
で取得できる!

全国のコンビニで、住民票の
写しや課税証明書などが取得
できる!

※市区町村によってサービス内容が異なります。
※毎日6:30~23:00までとなります。



上限5,000円分の
マイナポイントがもらえる!

2020年9月から実施中!

キャッシュレス決済で使えるポイント付与!

詳しくはこちら▼

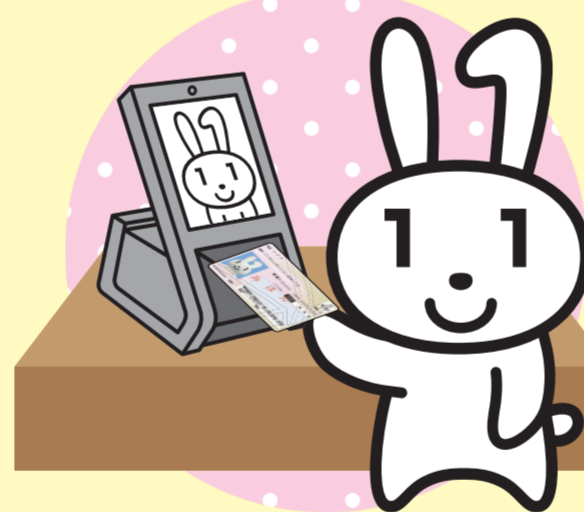

健康保険証
として使える!

2021年3月(予定)からスタート!

ピッとかざすだけでOK!

詳しくはこちら▼



スマホ・パソコンでラクラク!

- ・オンラインで確定申告ができる。
- ・子育てをはじめとする行政手続きができる。
- ・健診結果や医療費が確認できる(予定)。

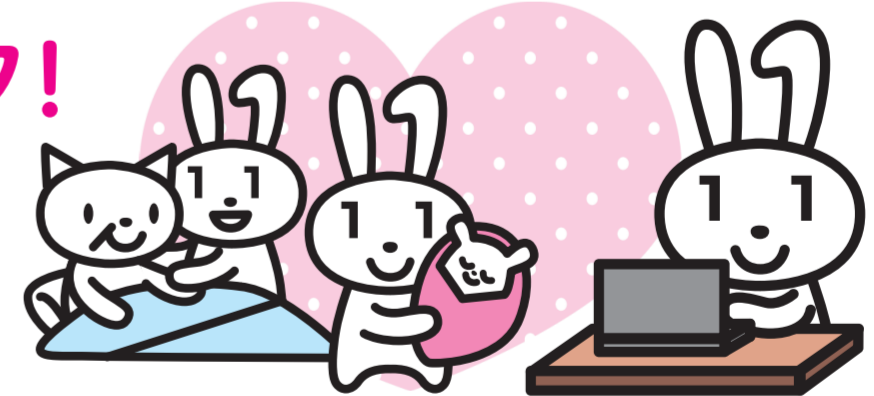

マイナンバーについてのお問合せ

マイナンバー総合フリーダイヤル

マイナンバー

平日 9時30分~20時00分

土日祝 9時30分~17時30分(年末年始を除く)

0120-95-0178

紛失・盗難によるマイナンバーカードの
一時利用停止については24時間365日受付

マイナンバーカードの
申請方法ははこちら

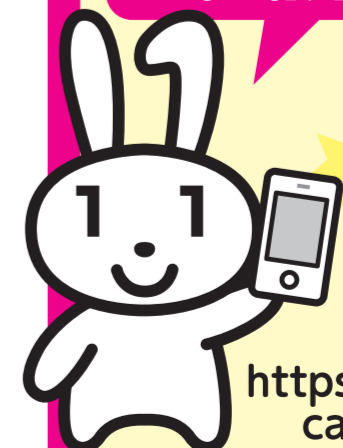

<https://www.kojinbango-card.go.jp/kofushinse/>

■一部のIP電話等で上記ダイヤルに繋がらない場合

マイナンバーカード等

050-3818-1250

その他のお問合せ

050-3816-9405

■英語、中国語、韓国語、スペイン語、ポルトガル語対応のフリーダイヤル

This telephone number is toll-free corresponding to English, Chinese, Korean, Spanish and Portuguese.

マイナンバー制度について
Inquiries about My Number System

0120-0178-26

マイナンバーカード等
Inquiries about My Number Card etc.

0120-0178-27